

Colorettes

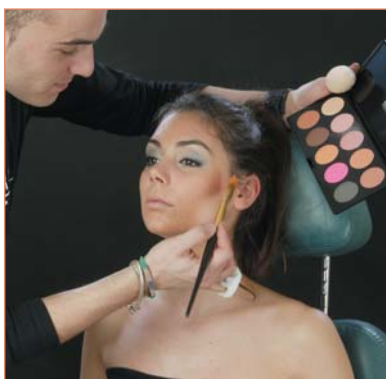

Cómo aplicar los colorettes

El colorete se utiliza para aportar matices de color al rostro. Puede crear caras más agresivas, extremadas, inocentes o saludables. Su uso ha variado mucho según las modas, pero actualmente, debido a la gran cantidad de estilos que conviven en nuestra sociedad, puede utilizarse de muchas maneras. Puede aplicarse desde el centro del oído, y siguiendo la forma del pómulos, llegar hasta la perpendicular a la parte más alta de la ceja. Tras ello difuminaremos el color hacia arriba, para dar viveza al rostro. Para lograr otro estilo de maquillaje, aplicaremos un punto de color en ambas mejillas. Puede aplicarse con la **brocha 120, 121 y 127** (pags. 38 y 39).



Estuches individuales

Pigmentos seleccionados de gran pureza que permiten dar sensación de suavidad al tacto.

De fácil aplicación, deja sobre la piel una película ultrafina de gran permanencia y homogeneidad.

Especial recubrimiento que preserva la epidermis de la deshidratación ya que no absorbe la humedad cutánea.

Presentación:

Unidades de 7 gr.

CZ10100 ... CZ10109 y CZ10402



Paleta de colorettes



Incluye todos los tonos, excepto el BR-402.

CZ02001

Formato pack



Se venden individualmente para recambiar los godets de tu paleta profesional, tu expositor o para crear tu propia paleta personalizable.

CZ10200...CZ10209 y CZ10420